

G I A N

G
I
A
N

Gestione
Interattiva
Auto
Nuove

Prodotto da Sapiens Informatica S.n.c. Torino
Edizione del 30.06.2000

Indice

<i>Introduzione</i>	<i>pag. 2</i>
<i>Gestione Ditte</i>	<i>5</i>
<i>Auto Nuove (inserimento variazione)</i>	<i>5</i>
<i>Contratti</i>	<i>10</i>
<i>Preventivi</i>	<i>14</i>
<i>Agenda Clienti</i>	<i>16</i>
<i>Stampe</i>	<i>18</i>
<i>Gestione Tabelle</i>	<i>24</i>

Introduzione

GIAN (Gestione Auto nUOVE) è una procedura interattiva che permette di gestire il parco autoveicoli NUOVI .

Uso dei filtri di ricerca

Scrivere nella zona verde la parte iniziale o tutto il campo da ricercare. Nel caso sia una parte far seguire questa da un asterisco. Si può ricercare anche con la parte centrale mettendo un asterisco all'inizio ed uno alla fine. Se: ROSSI* ricerca ROSSI e ROSSINI, mentre *ROSSI* oltre ai primi due trova anche GROSSI. Una volta impostato i filtri si clicca sulla zona blu per effettuare la ricerca.

Tutte le operazioni che avvengono tra utente e procedura sono filtrate da una interfaccia 'amichevole' costituita da menù (o schede). Nei menù sono presenti una serie di caselle (i controlli) che a seconda dell'aspetto (forma, colore, descrizione) svolgono diverse funzioni.

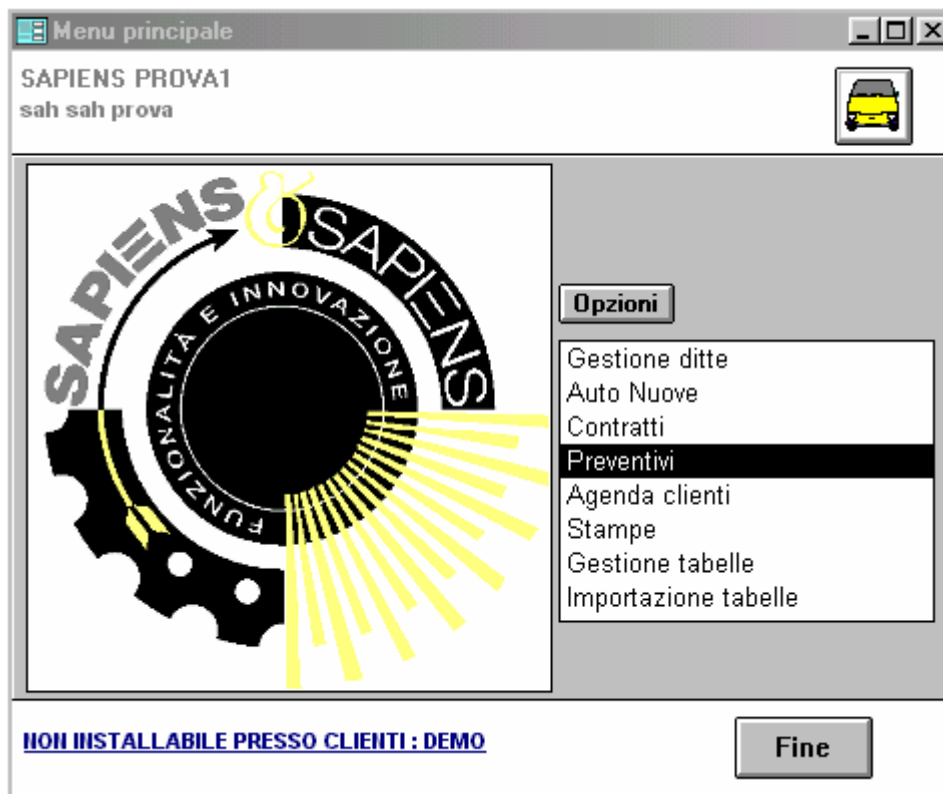

Il menù principale è quello di partenza per ogni fase dell'applicazione. Per selezionare* una funzione del menù occorre cliccare su di essa illuminandola di nero e poi cliccare su opzioni* , oppure semplicemente facendo doppio clic sulla riga della funzione desiderata.

Le funzioni di partenza sono:

GESTIONE DITTE:permette di creare ,variare,ed impostare ditte e magazzini diversi

AUTO NUOVE : permette di aprire le funzioni relative alla creazione variazione ed eventuale fatturazione di un'automezzo nuovo.

PREVENTIVI: permette di creare e stampare preventivi di vendita

CONTRATTI: permette di creare e stampare contratti di vendita

IMPORTAZIONE TABELLE :permette l'importazione dei modelli o optional della casa madre

AGENDA CLIENTI : permette l'accesso alle funzioni di gestione dell'anagrafica clienti/fornitori quali l'inserimento, l'aggiornamento, la cancellazione, la ricerca, la creazione ed il controllo del codice fiscale.

GESTIONE TABELLE : per accedere a scelte di personalizzazione e funzioni utili per la gestione.

STAMPE : permette di effettuare liste parametrizzate, liste di movimentazione

Menù Di Scelta Rapida

Il Menù di scelta rapida di seguito raffigurato , permette di muoversi da una scheda all'altra senza necessariamente passare dal Menù Principale , con notevole risparmio di tempo

Auto Nuove

Facendo un click su questo pulsante si accede alla scheda Auto NUOVE Vedi Pag 5

Gestione Contratti

Facendo un click su questo pulsante si accede alla scheda Gestione Contratti Vedi Pag 10

Gestione preventivi

Facendo un click su questo pulsante si accede alla scheda Gestione Preventivi Vedi Pag 14

Agenda Clienti

Facendo un click su questo pulsante si accede alla scheda Agenda Clienti Vedi Pag 16

Gestione Tabelle

Facendo un click su questo pulsante si accede alla scheda gestione Tabelle Vedi Pag 24

Gestione Immagini

Facendo un click su questo pulsante si accede alla scheda Gestioni Immagini

1.0 1.0 GESTIONE DITTE

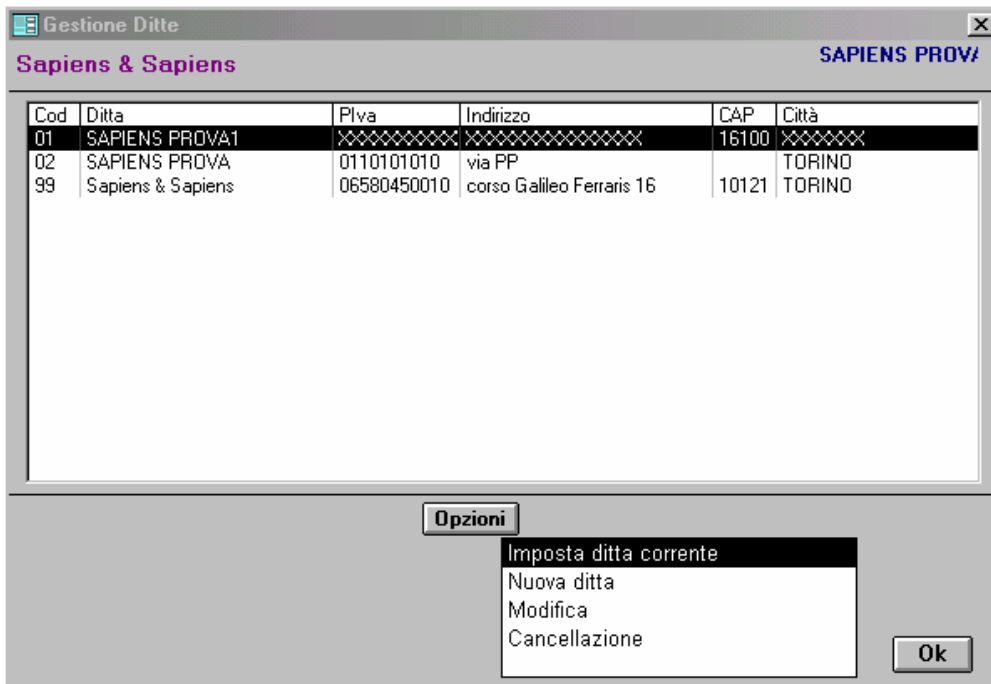

Da questa scheda si accede alla codifica delle ditte, alla loro impostazione per l'uso del programma.

Selezionando IMPOSTA DITTA CORRENTE viene assunta come ditta corrente quella illuminata di nero, da questo momento tutte le operazioni saranno relative a questa ditta.

NUOVA DITTA permette l'inserimento di una nuova ditta da gestire.

MODIFICA e CANCELLAZIONE permettono di intervenire sulle ditte già inserite.

2.0 AUTO NUOVE

Scheda (1)

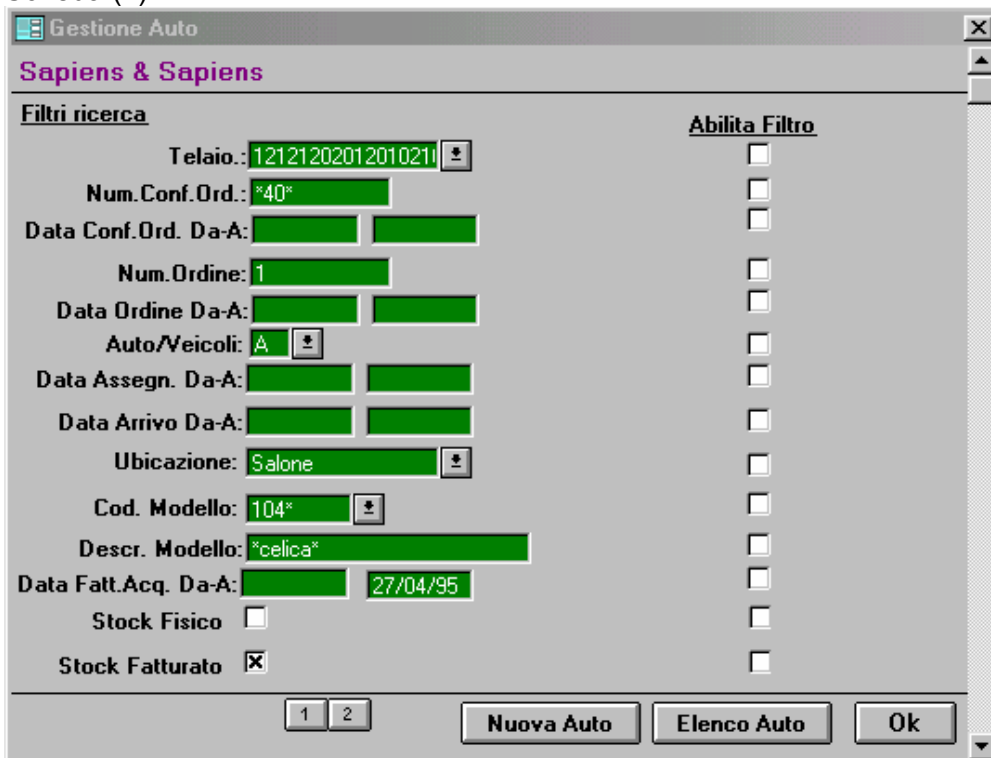

Scheda (2)

Le schede contengono una serie di filtri* per poter visualizzare solo alcune delle auto inserite .
 Facendo un click sul pulsante **1** si accede alla Scheda (1) la quale contiene i seguenti Filtri di ricerca

Telaio	N° Conferma Ordine	Data Conf Ordine (tra limiti DA A)
N° Ord	Data Ordine (DA A)	Tipo Veicolo
Data Assegnazione	Data Arrivo	Ubicazione
Codice Modello	Descrizione Modello	Data Fattura Acquisto
Stock Fisico	Stock Fatturato	

Facendo un click sul pulsante **2** è possibile accedere alla scheda (2) la quale contiene i seguenti Filtri di ricerca

Codice Fornitore	Prenotata DA	N° Contratto
Data Contratto	Colore Esterno	Prima Permuta
Codice Venditore	Targa Veicolo	Data Consegna
Cod Acquirente	Nome Acquirente	Cod Cliente
Data Fattura	Data Garanzia	GG Permanenza

È possibile spostarsi dalla Scheda (1) alla Scheda (2) cliccando sui pulsanti sotto rappresentati.

Una volta impostati i filtri di ricerca per visualizzare l'elenco vetture presenti in archivio è sufficiente fare un click sul pulsante **Elenco Auto** , la scheda che si presenterà è la seguente

Gestione Auto

Sapiens & Sapiens SAPIENS PROVA1

N.Ordine	Telaio	Modello	Descrizione	Data Arrivo	Ubicazione
▶ STD 21	SC10 00138905	CEL20	CELICA L/B FT 2.0	26/09/96	
STD 32	LNA4 09046527	HLDC	HI LUX 4 X 4 DC	18/09/96	
STD 18	ATLO 00058970	CEL18	CELICA L/B ST 1.8	18/09/96	
09STD 8	SBK1 0E032969	CA2LBM	CARINA E 2.0 GL LIFT-BACK	18/09/96	
STD 13	SBKO 0E025598	CA WGLTD	CARINA E 2.0 SI SD TD	18/09/96	
STD 16	SBKO 0E025522	CAT190L-BW	CARINA E 2.0 SI SW TD	18/09/96	
STD 33	SC10 00135302	RAV 4 3DRS	RAV 4 3P	18/09/96	
STD 2	SBKO 0E173495	CAXLLB	CARINA 1.6 SI L/B MAN.	18/09/96	
STD 20	LNB8 09025047	HLCAB	HI LUX 4 x 4 X-CAB	24/09/96	
STD 28	GJ90 00003313	KZJ90	KZJ90	18/09/96	
STD 24	SEL54 00023691			07/10/96	
STD 22	SC10 00138259	RAV 4 3DRS	RAV 4 3P	07/10/96	
STD 35	SC10 00138282	RAV 4 3DRS	RAV 4 3P	07/10/96	

Record: 1 di 83

Opzioni

- Aggiornamento
- Nuova Auto
- Cancellazione

Ok

Da questa scheda è possibile rilevare alcune informazioni sulle vetture presenti in archivio come ad esempio :

N° Ordine Telaio Cod Modello Descrizione Modello Data Arrivo
Ubicazione

Per selezionare il veicolo interessato per Aggiornarlo o Cancellarlo è sufficiente fare un click su  E fare doppio click su Aggiornamento o Cancellazione .

Per inserire una nuova auto è sufficiente fare un doppio click su Nuova Auto Oppure fare un click sul pulsante  presente nelle Schede (1),(2) .

La scheda che si presenta per la selezione di Aggiornamento, Nuova Auto è la seguente

Auto Nuove

Sapiens & Sapiens Permanenza: Progressivo:

Cod. Modello: * Descr.: Marca:

Num. ordine: Data ordine: Num. conf. ord.: Data assegn.:

Data Arrivo.: Ubicazione: TELAIO:

N. Motore: A/V: Data Previsto Arrivo.:

Colore est.: Colore int:

Num.	Codice	Descrizione	Listino	Fam.
4	9603	VERNICE METALLIZZATA	420.000	
5	9603	ARIA CONDIZIONATA	420.000	
6	-		0	
*7	-		0	01
Totale Optional:			840.000	

List. base vendita:
 Ms/Trasp.:
 Sc%: Sconto:
 Tot. Imponibile:
 Iva: Tot. Iva:
 Tot. con Iva:

Data fatt. acq.: Num. fatt. acq.: Data scad. fatt.: Fr. gg.:

Cod. fornitore: Spese Immatricolazione:

Data ritiro conf.:

? Stock ? Filtro Anagr.:

al suo interno troviamo il campo Cod Modello il quale può essere inserito in una tabella (presente in Gestione Tabelle, Modelli) e richiamato mediante l'apposito filtro di ricerca

Cod. Modello: * nel campo descrizione verrà visualizzata la descrizione autoveicolo, nel campo marca può essere impostata la marca autoveicolo (precedentemente impostata in Tabella)

Nel campo va impostato il tipo veicolo (A auto, V veicoli commerciali, F fuoristrada), colore interno colore esterno possono essere codificati nella tabella colori presente in Gestione Tabelle.

Per impostare i dati del contratto e/o i dati vendita è sufficiente fare un click sul pulsante

da cui si accederà alla scheda seguente

Scheda(4)

Auto Nuove

Sapiens & Sapiens Permanenza: Progressivo:

Prenotato da: Num. contratto: Data contratto:

Cauzione: Prezzo vendita contratto: Can. Vend.:

Targa 1 permuta: Tipo: Valore:

Targa 2 permuta: Tipo: Valore:

Cod. Venditore: Num. Fatt. Agenzia:

Targa: Data consegna: Acquirente:

Data inizio garanzia: Cliente:

Num. fatt. vendita: Tot. Imponibile: Messa in strada:

Data fatt. vendita: Iva: Tot. Iva: Quota Esente:

Contributo Rottamazione:

% Sc.: Sconto a cliente: Tot. Fattura:

Listino base + Opt. Rif. Fattura:

Note:

Tot. con Iva:

Filtro Anagr.:

è possibile richiamare un contratto precedentemente inserito nell'apposita scheda cliccando sul pulsante così facendo tutti i dati inseriti nel contratto verranno riportati in questa scheda.

Nei campi Targa 1 permuta ,Targa 2 permuta possono essere inserite le targhe delle vetture usate, facendo un click sul pulsante è possibile visualizzare e/o inserire ulteriori dati relativi alla stessa vettura usata (Vedi Manuale GAUS).

Il pulsante permette di stampare la scheda veicolo.

(NB: NON è necessario impostare i valori e

questi valori saranno impostati in automatico una volta stampata e registrata la fattura)

Per creare e stampare la Fattura è sufficiente digitare l'importo di vendita nel campo

, impostare l' eventuale CONTRIBUTO ROTTAMAZIONE e fare un click sul

pulsante , verrà visualizzata la seguente scheda

Confermare o Annullare

Attenzione sta per essere emessa la fattura di vendita per un totale di L. 43000000. Se si vuol procedere fare click su Ok.

se si vuol procedere fare un click su OK.

La scheda che verrà generata è la seguente
Scheda (5)

Dati Documento

Sapiens & Sapiens **SAPIENS PROVA1** **68**

Tipo Doc.: 94 **Fattura auto** Numero Doc.: 9 Data: 04/07/00

Codice C/F: 483 * **FERRI CARLO** Ex.Sc.:

Classe Sconto **VIA BARTOLOMEO BIANCO** **GENOVA** Tp.Mv.:

Zona di Vendita: Classe Merc.: Spese Imballo: Spese Trasporto:

Comm.: Ag.: Ord.: * C.Pag.:

Riga	PreCod/Codice	Articolo	Descrizione Articolo	Quantità	Listino	Sc	Iva
1	AUTO	CEL20	CELICA LIB FT 2.0	1	39.134.000	0	4
6	AUTO	9603	VERNICE METALLIZZATA	1	420.000	0	4
7	AUTO	9603	ARIA CONDIZIONATA	1	420.000	0	4
8	AUTO	-		1	0	0	4
20	AUTO	MSTRADA	Messa su strada	1	1.075.631	0	4
99	AUTO	SCONTO	Sconto incondizionato	1	296.522	0	4
*	-			1		0	

T. Q **6** Tot.: **41.346.153**

Record: 1 di 6

Tot. con Iva: 43.000.000

Buttons: Annulla Ripristina, Ok

Su questa è possibile eventualmente variare la data e il numero documento se non si vuol seguire la numerazione automatica.

Da questa scheda per stampare è sufficiente fare un click sul bottone  e accedere alla seguente scheda :

Stampa Documento Accompagnatorio

Sapiens & Sapiens

Numero: **9** Data doc.: **04/07/00** Data reg.: **04/07/00**

Abilita Anteprima N.Copie **1**

Buttons: Ok

su questa è possibile eventualmente variare la data Registrazione contabile , abilitare l'anteprima

di stampa ed impostare il numero di copie. Facendo un click sul bottone  è possibile stampare la fattura:

Spazio: FERRICARLO

VIA BARTOLOMEO DIAMICO
16188 GENOVA GE

Divisione Documenti: F. Autoveicoli
Numero Documenti: 3
Data Documenti: 04/07/88
Pagamento: FERRICARLO / Conto Finanziario: FERRICARLO RICEZIONE

Codice	Descrizione	Q.D.	Prezzo	Sp.X	Importo	Imp.
CELLO	AUTOVEICOLI CELLIGLI LIFT 2.0	1	33.000,00		33.000,00	4
SIBS	Telaio: 791 MSCB 8818885 VERHICE METALLIZZATA	1	428000		428000	4
SIBS	ABS CONDIZIONATA	1	428000		428000	4
.		1				4
ISTRADA	Manutenzione	1	1.875,531		1.875,531	4
SCONTO	Sconto in contanti	1	236522		236522	4

Totale Importo IVA: Importo IVA: Totale Importo: TOTALE DOCUMENTI:

41.546.153 4 1.875.531 42.421.684

Per poter invece ristampare un fattura auto procedere come segue:
 posizionarsi sulla Scheda (4) e fare un click sul pulsante **Rif. Fattura** 68 ... per accedere alla Scheda(5) e da qui seguire le istruzioni precedentemente elencate.

3.0 CONTRATTI

Gestione Contratti

Sapiens & Sapiens

Filtri ricerca **Abilita Filtro**

Numero Contratto :	<input type="text"/>	<input type="checkbox"/>
Data Contratto Da-A:	<input type="text" value="01/01/93"/> <input type="text" value="09/06/97"/>	<input type="checkbox"/>
Nome Cliente:	<input type="text" value="*"/>	<input type="checkbox"/>
Cod. Cliente :	<input type="text" value="8"/>	<input type="checkbox"/>
Telaio :	<input type="text" value="1212120201201021"/>	<input type="checkbox"/>
Num. Conf. Ord.:	<input type="text" value="*"/>	<input type="checkbox"/>
Num. Ordine:	<input type="text" value="*"/>	<input type="checkbox"/>
Auto/Veicoli:	<input type="text" value="2"/>	<input type="checkbox"/>
Prev. Cons. Da-A:	<input type="text"/> <input type="text" value="09/06/97"/>	<input type="checkbox"/>
Data Consegna Da-A:	<input type="text"/> <input type="text" value="09/06/97"/>	<input type="checkbox"/>
Cod. Modello:	<input type="text"/>	<input type="checkbox"/>
Descr. Modello:	<input type="text" value="*"/>	<input type="checkbox"/>
Cod. Colore Esterno:	<input type="text"/>	<input type="checkbox"/>
Targa 1 permuta:	<input type="text"/>	<input type="checkbox"/>
Cod. Venditore:	<input type="text" value="0"/>	<input type="checkbox"/>

La scheda contiene una serie di filtri*(elencati di seguito) per poter visualizzare solo alcuni contratti inseriti , ed un pulsante per creare un Nuovo Contratto .

N° Contratto DataContratto NomeCliente CodCliente Telaio
N°ConfermaOrd
N°Ordine TipoVeicolo DataPrevCons DataConsegna CodModello DescModello
ColoreEst Targa1Permuta Cod Venditore

Una volta selezionati i filtri di ricerca per accedere all'elenco contratti inserito e sufficiente fare un click sul pulsante **Elenco Contratti** si accederà così alla scheda seguente

N.Contratto	Data Contr.	Telaio	Modello	Descrizione	Cliente
28	09/11/99		CA16LB	CARINA 1.6 GLI LIFT-BACK M	BONCORE CARLO
26	29/06/99		-		RELA STEFANIA
25	25/06/99		-		CLIENTE GENERICO
19	12/01/98		-		CLIENTE GENERICO
	12/01/98		CA2SDM	CARINA E 2.0 GLI SD MAN.	AUTO ROYAL S.P.A.
7	09/06/97		CA2SDM	CARINA E 2.0 GLI SD MAN.	AXUS ITALIANA S.R.L
7	09/06/97		CA2SDM	CARINA E 2.0 GLI SD MAN.	AXUS ITALIANA S.R.L
7	09/06/97		CA2SDM	CARINA E 2.0 GLI SD MAN.	AXUS ITALIANA S.R.L
7	09/06/97		CA2SDM	CARINA E 2.0 GLI SD MAN.	AXUS ITALIANA S.R.L
7	09/06/97		CA2SDM	CARINA E 2.0 GLI SD MAN.	AXUS ITALIANA S.R.L
7	09/06/97		CA2SDM	CARINA E 2.0 GLI SD MAN.	AXUS ITALIANA S.R.L
7	09/06/97		CA2SDM	CARINA E 2.0 GLI SD MAN.	AXUS ITALIANA S.R.L
7	09/06/97		CA2SDM	CARINA E 2.0 GLI SD MAN.	AXUS ITALIANA S.R.L
7	09/06/97		CA2SDM	CARINA E 2.0 GLI SD MAN.	AXUS ITALIANA S.R.L
7	09/06/97		CA2SDM	CARINA E 2.0 GLI SD MAN.	AXUS ITALIANA S.R.L
7	09/06/97		CA2SDM	CARINA E 2.0 GLI SD MAN.	AXUS ITALIANA S.R.L

Da questa scheda è possibile rilevare alcune informazioni salienti relative ai contratti presenti in archivio come ad esempio :

N° Contratto Data Contratto Telaio Modello Descrizione Cliente

Per selezionare il contratto interessato per Aggiornarlo o Cancellarlo è sufficiente fare un click su

E fare doppio click su Aggiornamento o Cancellazione .

Facendo un click sul pulsante  è possibile ottenere in stampa un'elenco dei contratti . Per inserire un nuovo contratto è sufficiente fare un doppio click su Nuovo Contratto

clickando su OK si aprirà la scheda seguente

- Progressivo:** [ontatore]
- Num. Contratto:** [33] **Data Contr:** [04/07/00] **Num. ord.:** [] **Num. conf. ord.:** []
- Cliente:** [0] [CLIENTE GENERICO] **TELAIO:** []
- Cauzione:** [] **Cod. Vend. (Subag.):** [] [NON TROVATO] **Canale Vend.:** []
- Data Prevista Cons:** [] **Data consegna:** [] **Area vendita:** []
- Cod. Modello:** [] [*] **Descr.:** [] **A/V:** []
- Colore est.:** [] [] **Colore int.:** [] []
- Table:**

Num.	Codice	Descrizione	Listino
1	-		0
Totale Optional:			
- Form Fields:**
 - Tipo Pag.:** []
 - Soggetto d'imposta:** []
 - Imp. Provvig.:** [L. 0]
 - Soc. Leasing:** [0]
 - Imp. Leasing:** [L. 0]
 - Listino base:** []
- Buttons:** [Stock ?], [Dati Cliente/Veicolo], [Dati Usato/Ripilogo], [Filtro Anagr.: *], [Ok]

Il Numero Contratto viene incrementato in automatico , l'impostazione di tale progressivo avviene in Gestione Tabelle (progressivi contratti) , la Data contratto viene automaticamente impostata con

la data del giorno ma può essere variata, nei Campi possono essere inseriti il numero ord e conferma ord

Num. ord.: [98999] **Num. conf. ord.:** []

Il cliente può essere selezionato dal pulsante **Cliente:** [18] nel campo cauzione può essere impostato il valore di un'eventuale cauzione lasciata dal cliente, nel campo Cod Vend può essere impostato il codice del subagente selezionandolo dal pulsante **Cod. Vend. (Subag.):** [] ; è

possibile inoltre impostare il canale di vendita selezionandolo dal pulsante **Canale Vend.:** [D] dove D = Diretta , I = Indiretta .

Il Codice modello può essere impostato selezionandolo con l'apposito filtro di ricerca

Cod. Modello: [CA16LB] [*carina*] il quale selezionerà dalla tabella presente in Gestione Tabelle, MODELLI.

Per impostare il tipo veicolo è sufficiente fare un click sul pulsante **A/V:** [A] Dove A=Autoveicolo, V = Veicoli Commerciali, F=Fuoristrada

Sia il colore interno che esterno possono essere impostati selezionandoli dall'apposita ComboBox

Colore est.: [040] [BIANCO] **Colore int.:** [12] []

Le tabelle dei colori si inseriscono e si aggiornano dal menù Gestione Tabelle COLORI.

Gli optional se esistenti per il codice modello impostato si inseriscono nella seguente scheda

Num.	Codice	Descrizione	Listino
2	072B		1.008.000
3	044B	ARIA CONDIZIONATA	1.681.000
* 4	-		0
Totale Optional:			2.689.000

facendo un click sul pulsante .

E' possibile inoltre impostare ulteriori campi informativi come "Soggetto ad Imposta, TipoPagamento, Imponibile Provvigioni, Società di leaging, Imponibile Leasing, e ListinoBase"

Per ottenere una stampa della scheda contratto fare un click sul pulsante

Per inserire i dati di un'eventuale Usato Ritirato e sufficiente fare un click sul pulsante

così si accede alla scheda di seguito riportata

Contratti
Progressivo: **1**

Targa 1 permuta: ... Tipo: Valore: Int.:

Targa 2 permuta: ... Tipo: Valore: Int.:

Listino Base: **31.084.000**

Totale Optional **2.689.000**

Listino base + Opt. **33.773.000** =

% Sc.: Sconto a cliente:

Messa in strada: +

Iva: Tot.Imponibile: =

Tot.Iva: +

Quota Esente: +

Totale Contratto : =

Totale Imposto:

Desc.Incent.:

Incentivo C.M.:

Rottamazione: +

Incent. Leas.C.M.: +

Detraz. Leas.C.M.: -

Totale Inc. : **2.050.000** =

Note:

Stock ?

Filtro Anagr.:

è possibile inserire Le eventuali Targhe veicoli ritirati nei campi Targa 1 ,Targa 2 inoltre si possono inserire o visualizzare ulteriori informazioni facendo un click sul pulsante . Nel campo Int : è possibile inserire l'intestatario dall'apposita combobox (dove M=medesimo intestatario,D=diverso intestatario),in tutti i campi viola verranno visualizzati i valori impostati nella scheda precedente e risultanti dai vari calcoli descritti sulla scheda stessa .

4.0 PREVENTIVI

-

Preventivi

Sapiens & Sapiens

Num	Data	Descrizione	Cliente	Città
3	01/07/97	CARINA 1.6 SI L/B MAN.	Autonoleggio	CAIRO (SV)
8	15/11/97	CARINA E 2.0 SI SD TD	BIGNOL GIAN	MONTENOTTE (SV)

Filtri ricerca

Modello: *

Cliente: *

Opzioni

Modifica

Cancellazione

Nuovo preventivo

Ok

Da questa scheda è possibile MODIFICARE(ricercando per Modello e/o Cliente),CANDELLARE,INSERIRE un Nuovo Preventivo.

Per CANCELLARE o MODIFICARE un preventivo è sufficiente selezionarlo facendoci un click , in seguito fare doppio click su CANCELLAZIONE o MODIFICA .

Nuovo Preventivo

Preventivo

Sapiens & Sapiens

Numero: 18 Data: 06/07/00 Marca: FI Conc.: 1

Cod. Cliente: * Cod. Vend.: * Tel.:

Cliente: CLIENTE GENERICO Data contatto: Tel.Uff.:

Indirizzo: Città:

Modello: * C.E.:

Descr.: Listino: C.I.:

Imm.: Q.Es.: Incent.: Sconto: Sc. %: 0,00 Iva:

Num.	Codice	Descrizione	Prezzo Listino
2			0
Totale Optional:			

Tot.con Iva: Usato: Da Pagare:

Des.Usato: Note:

Registrato: Trasmesso: Ok

Nel campo **Numero:** 18 verrà impostato automaticamente il progressivo ,nel campo Data verrà impostata automaticamente la data corrente, ma può essere modificata manualmente.

Nei campi **Marca:** FI **Conc.:** 1 si possono impostare rispettivamente la Marca Autoveicolo e il Codice concessionario selezionandoli dalle ComboBox relative(i valori presenti in queste combobox si impostano in Gestione Tabelle).

Il Cliente che è stato codificato in Agenda Clienti, può essere richiamato dal pulsante **Cod. Cliente:** mentre se NON si è codificato è possibile scrivere la ragione sociale nel campo CLIENTE,INDIRIZZO ;TELEFONO.

Il campo codice venditore può essere impostato selezionandolo dall'apposito pulsante **Cod. Vend.:** .

Il Codice modello può essere impostato selezionandolo con l'apposito filtro di ricerca **Cod. Modello:** CA16LB "carina" il quale selezionerà dalla tabella presente in Gestione Tabelle , MODELLI.

C.E.:
C.I.:

Nei campi **C.E.:** **C.I.:** è possibile impostare il colore interno ed esterno relativo al Codice Modello dell'autoveicolo.

E' possibile inoltre abbinare ad ogni modello un'immagine la quale può essere ingrandita facendo un click sul pulsante .

Nei campi Descrizione , Listino e

Imm.: **Q.Es.:** **Incent.:** **Sconto:** **Sc. %:** 0,00 **Iva:**

Vanno impostati i valori relativi.

Nella scheda sottostante è possibile impostare i relativi optional

Num.	Codice	Descrizione	Prezzo Listino
▶ 2	<input type="text"/> <input type="button" value="↓"/> <input type="button" value="↑"/> R		0
Totale Optional:			

facendo un click sul pulsante è possibile impostare un'articolo selezionandolo dal proprio magazzino attraverso la seguente scheda

Interrogazione Ricambi

Pre Codice: FIAT

Ricambio da Magazzino: 4A0941699 "fendinebbia"

E' possibile ottenere una stampa del preventivo facendo un click sul pulsante 

5.0 AGENDA CLIENTI

Gestione Clienti Fornitori SAPIENS PROVA1

Filtri ricerca

Tipo: C

Rag.Soc: star*

Indirizzo: *

Città: roma*

C.Sconto:

Abilita Filtro

C/F-Cod.: c 8

Opzioni

- Gestione Ditte
- Modifica**
- Nuovo Cliente/Fornitore

Ok

Le opzioni* da selezionare* sono le seguenti:

C/F Cod : permette di richiamare un cliente/fornitore partendo dal suo codice. Occorre immettere il precodice ed il codice nei campi azzurri e cliccare sul tasto "...".

MODIFICA : permette di richiamare uno o più clienti/fornitori ricercandoli attraverso i filtri* : ponendo i limiti di ricerca per codice, ragione sociale e per indirizzo, abilitando i filtri che interessano, selezionando quest'opzione viene estratto un elenco dei soggetti compresi nei limiti.

NUOVO CLIENTE/FORNITORE permette la codifica di una nuova voce d'anagrafica.

Nuovo cliente/fornitore

In alto al centro viene indicato il codice del soggetto e a sinistra il tipo. In fase d'inserimento di una nuova anagrafica viene proposto in automatico un codice diverso per clienti e fornitori. RAGIONE SOCIALE, INDIRIZZO sono obbligatori.

LA PARTITA IVA non è obbligatoria, ma viene segnalata la sua mancanza, o se errata

SETTORE può venire utilizzato come seconda riga della ragione sociale.

CODICE C/F ASSEGNATO DA CLIENTE/FORNITORE è il codice con cui si è rappresentati nell'anagrafica del rispettivo C/F. Serve per l'invio d'ordini e/o bolle via modem. (Magazzino)

EXTRA SCONTO indica uno sconto fisso aggiuntivo da calcolare nelle fatture emesse a questo cliente. (Magazzino)

CODICE VALUTA da scegliere nella combo* indica la valuta d'appartenenza.

CODICE SCONTO è il codice con cui entrare nelle tabelle sconto per abbinare prezzi netti o sconti su categorie articoli in acquisto e vendita. (Magazzino)

MODIFICA

Codice	Ragione sociale	Indirizzo	Città
2	C CLIENTE GENERICO	VIA	CITTA'
3	F FORNITORE DI PROVA		

Below the table, there are several icons: a refresh icon, a printer icon, a trash can icon, and an "Ok" button. At the bottom, there is a status bar showing "Record: 1 di 2" and navigation arrows.

Da questa scheda, filtrata secondo i filtri di ricerca si estraggono i clienti fornitori desiderati. Da qui poi si passa al dettaglio cliccando sul pulsante "...".

Il tasto  esegue una stampa dell'anagrafica selezionata mentre il tasto  permette la cancellazione dell'anagrafica individuata dal segno .

6.0 STAMPE

- Lista Auto Parametrica
- Lista Contratti Parametrica
- Impostazione Font stampe parametriche

An "Ok" button is located at the bottom right of the dialog box.

Lista Auto parametrica :

Gestione Movimenti Auto

Sapiens & Sapiens

Campi di raggruppamento:

Filtri di ricerca/Mis. Da A F V Np

Telaio: [greened out] [greened out] 3

Numero Conferma Ord.: [greened out]

Auto/Veicoli: [dropdown]

Data Assegnazione: [greened out]

Data Arrivo: [greened out]

Ubicazione: [greened out] [dropdown]

Codice Modello: [greened out] [dropdown] 1

Descrizione: [greened out] 2

Data Fatt.Acquisto: [greened out] [greened out]

Numero Fatt.Acquisto:

Stock Fisico

Stock Fatturato

Prenotato Da: [greened out] 4

Numero Ordine: [greened out] [dropdown]

Data Ordine Da-A: 01/01/93 26/10/97

Cod. Colore Esterno: [greened out] [dropdown]

Cod. Colore Interno: [greened out] [dropdown]

Colore Esterno: [greened out]

Colore Interno: [greened out]

Riepilogo optional:

Ulteriori filtri visualizzazione

Condizioni:

Righe dettaglio:

Totali Generali:

Abilita Anteprima:

Intestazione Report:

Situazione nuovo/usato

Campi di ordinamento: **Modello** [dropdown]

Nome config.: [input]

Filtro Anagr.: * [input]

La colonna "F" sta per filtro e quella "V" sta per visualizzazione in stampa, Np sta per ordine progressivo da sinistra nella stampa, quando è presente la V. Un filtro può essere usato ma non necessariamente riportato in stampa. Inoltre è possibile definire il contenuto della stampa a proprio piacimento visualizzando i campi che si vogliono avere ed il loro ordine di posizionamento.

INT.REPORT è l'intestazione che si vuol dare al report. Rimane memorizzata.

Cliccando su **salva** è possibile memorizzare nella scheda sottostante la stampa con un certo nome.

Nome Configurazione

Sapiens & Sapiens

Nome configurazione: [input]

In questo modo si può poi richiamare quando si vuole dalla combo* a fianco.

AB.ANTEPRIMA abilita l'anteprima di stampa a video, altrimenti la stampa verrà eseguita direttamente.

TOT.GENERALI permette di visualizzare i totali generali

CONDIZIONI permette di visualizzare il dettaglio delle condizioni

ULTERIORI FILTRI DI VISUALIZZAZIONE permette la stampa d'alcuni dati standard per richiesta. E' possibile spostarsi da una scheda all'altra selezionandole con i pulsanti **1** **2** **3**

Gestione Movimenti Auto

Sapiens & Sapiens

Campi di ordinamento: **Modello**

Filtri di ricerca/Ms.

	Da	A	F	V	Np
Codice Forn.	0		<input type="checkbox"/>	<input type="checkbox"/>	<input type="checkbox"/>
Numero Contratto :			<input type="checkbox"/>	<input type="checkbox"/>	<input type="checkbox"/>
Data Contratto Da-A:	01/01/93	26/10/97	<input type="checkbox"/>	<input type="checkbox"/>	<input type="checkbox"/>
Modello 1 permuta:			<input checked="" type="checkbox"/>	<input type="checkbox"/>	12
Cod. Venditore:	0		<input type="checkbox"/>	<input type="checkbox"/>	<input type="checkbox"/>
Targa Veicolo:			<input type="checkbox"/>	<input type="checkbox"/>	<input type="checkbox"/>
Data Consegna Da-A:			<input type="checkbox"/>	<input type="checkbox"/>	<input type="checkbox"/>
Nome Acquirente:			<input type="checkbox"/>	<input type="checkbox"/>	<input type="checkbox"/>
Cod. Cliente(Fatt.):	0		<input type="checkbox"/>	<input type="checkbox"/>	<input type="checkbox"/>
Data Fatt.Ven. Da-A:			<input type="checkbox"/>	<input type="checkbox"/>	<input type="checkbox"/>
Data In.Garan. Da-A:		26/10/97	<input type="checkbox"/>	<input type="checkbox"/>	<input type="checkbox"/>
Imponibile F.Acquisto:			<input checked="" type="checkbox"/>	<input type="checkbox"/>	5
Imponibile F.Vendita:			<input checked="" type="checkbox"/>	<input type="checkbox"/>	6
Totale F.Vendita:			<input type="checkbox"/>	<input type="checkbox"/>	
Delta Acq/Vend.:			<input checked="" type="checkbox"/>	<input type="checkbox"/>	7
Quota Esente.:			<input checked="" type="checkbox"/>	<input type="checkbox"/>	8
Contrib. Casa Madre:			<input checked="" type="checkbox"/>	<input type="checkbox"/>	9
Delta Leas.Casa Madre:			<input checked="" type="checkbox"/>	<input type="checkbox"/>	10
Spese immatricolaz.:			<input type="checkbox"/>	<input type="checkbox"/>	
Tot Delta Nuovo:			<input checked="" type="checkbox"/>	<input type="checkbox"/>	11

Nome config.: **salva**

Filtro Anagr.: **1** **2** **3** **Crea Lista** **Ok**

Gestione Movimenti Auto

Sapiens & Sapiens

Filtri di ricerca/Vis. Da A F V Np

Costo Tot. I permuta: 13

Realizzo I permuta: >0: 14

Delta Usato I perm.: 15

Costo Usato Invend.:

Tot. Delta Nuovo/Usato: 16

Permanenza Da-A:

Nome config.:

Filtro Anagr.:

Abilita Anteprima:

una volta impostati i filtri di ricerca e i campi di raggruppamento per ottenere la stampa e sufficiente fare un click su **Crea Lista**, se in precedenza si è selezionato il filtro **Abilita Anteprima:** è possibile ottenere l'anteprima di stampa .

Lista contratti parametrica

Gestione Movimenti contatti

Sapiens & Sapiens

Campi di raggruppamento: [] []

Filtri di ricerca/Mis. Da A F V Np

Campo	F	V	Np
Numero Contratto	<input type="checkbox"/>	<input checked="" type="checkbox"/>	1
Data Contratto Da-A	<input type="checkbox"/>	<input checked="" type="checkbox"/>	2
Numero Conferma Ord.	<input type="checkbox"/>	<input type="checkbox"/>	
Numero Ordine	<input type="checkbox"/>	<input type="checkbox"/>	
Cod. Cliente	<input type="checkbox"/>	<input type="checkbox"/>	
Nome Cliente	<input type="checkbox"/>	<input checked="" type="checkbox"/>	6
Cod. Venditore	<input type="checkbox"/>	<input type="checkbox"/>	
Nome Venditore	<input type="checkbox"/>	<input type="checkbox"/>	
Codice Modello	<input type="checkbox"/>	<input checked="" type="checkbox"/>	3
Descrizione	<input type="checkbox"/>	<input checked="" type="checkbox"/>	4
Telaio	<input type="checkbox"/>	<input type="checkbox"/>	
Auto/Veicoli	<input type="checkbox"/>	<input type="checkbox"/>	
Cod. Colore Esterno	<input type="checkbox"/>	<input type="checkbox"/>	
Cod. Colore Interno	<input type="checkbox"/>	<input type="checkbox"/>	
Colore Esterno	<input type="checkbox"/>	<input type="checkbox"/>	
Colore Interno	<input type="checkbox"/>	<input type="checkbox"/>	
Riepilogo optional	<input type="checkbox"/>	<input type="checkbox"/>	
Targa 1 permuta	<input type="checkbox"/>	<input checked="" type="checkbox"/>	5
Tipo 1 permuta	<input type="checkbox"/>	<input checked="" type="checkbox"/>	6
Valore 1 permuta	<input type="checkbox"/>	<input checked="" type="checkbox"/>	7

Ulteriori filtri visualizzazione

Condizioni
 Totali Parziali P1
 Righe dettaglio
 Totali Parziali P2
 Totali Parziali P3
 Totali Generali
 Abilita Anteprima

Intestazione Report:

Stampa ordini inevasi al

Nome config.: [] **salva**

Filtro Anagr.: []

1 2 3 **Crea Lista** **Ok**

I CAMPI DI RAGGRUPPAMENTO vengono indicati quando si vuol totalizzare per campi particolari. E' possibile avere tre livelli di raggruppamento. E' anche possibile non definire alcun campo di raggruppamento.

La colonna "F" sta per filtro e quella "V" sta per visualizzazione in stampa, Np sta per ordine progressivo da sinistra nella stampa, quando è presente la V. Un filtro può essere usato ma non necessariamente riportato in stampa. Inoltre è possibile definire il contenuto della stampa a proprio piacimento visualizzando i campi che si vogliono avere ed il loro ordine di posizionamento.

INT.REPORT è l'intestazione che si vuol dare al report. Rimane memorizzata.

Cliccando su **salva** è possibile memorizzare nella scheda sottostante la stampa con un certo nome.

Nome Configurazione

Sapiens & Sapiens

Nome configurazione: []

Annulla **Elimina** **Salva**

In questo modo si può poi richiamare quando si vuole dalla combo* a fianco.

AB.ANTEPRIMA abilita l'anteprima di stampa a video, altrimenti la stampa verrà eseguita direttamente.

TOT.GENERALI permette di visualizzare i totali generali

TOT PARZIALI P1,P2,P3 permette di avere il totale parziale dei campi di raggruppamento su tre livelli

CONDIZIONI permette di visualizzare il dettaglio delle condizioni

ULTERIORI FILTRI DI VISUALIZZAZIONE permette la stampa d'alcuni dati standard per richiesta. E' possibile spostarsi da una scheda all'altra selezionandole con i pulsanti **1 2 3**

Gestione Movimenti contatti

Sapiens & Sapiens

Campi di ordinamento: **Modello** [dropdown] [dropdown]

Filtri di ricerca/Mis. Da A F V Np

Targa 2 permuta:	[dropdown]		<input type="checkbox"/>	<input checked="" type="checkbox"/>	8
Tipo 2 permuta:				<input checked="" type="checkbox"/>	9
Valore 2 permuta:				<input checked="" type="checkbox"/>	10
Tipo pagamento:				<input checked="" type="checkbox"/>	11
Cauzione da Cliente:				<input checked="" type="checkbox"/>	12
Data Consegna Da-A:	01/01/96	31/12/97	<input type="checkbox"/>	<input type="checkbox"/>	
Targa:			<input type="checkbox"/>	<input type="checkbox"/>	
Descrizione Incentivo:	[dropdown]		<input type="checkbox"/>	<input type="checkbox"/>	
Incentivo Fiat:			<input type="checkbox"/>	<input type="checkbox"/>	
Incentivo Govern.:			<input type="checkbox"/>	<input type="checkbox"/>	
Incentivo SAVA:			<input type="checkbox"/>	<input type="checkbox"/>	
Detrazione SAVA:			<input type="checkbox"/>	<input type="checkbox"/>	
Tot. Incentivi-detr.:			<input type="checkbox"/>	<input type="checkbox"/>	
<u>Incassato:</u>					
Incentivo Fiat:			<input type="checkbox"/>	<input type="checkbox"/>	
Incentivo Govern.:			<input type="checkbox"/>	<input type="checkbox"/>	
Incentivo SAVA:			<input type="checkbox"/>	<input type="checkbox"/>	
Detrazione SAVA:			<input type="checkbox"/>	<input type="checkbox"/>	
Tot. Incentivi-detr.:			<input type="checkbox"/>	<input type="checkbox"/>	
Quantità:			<input type="checkbox"/>	<input type="checkbox"/>	

Nome config.: [input] [dropdown] **salva**

Filtro Anagr.: * [input] **1 2 3** **Crea Lista** **Ok**

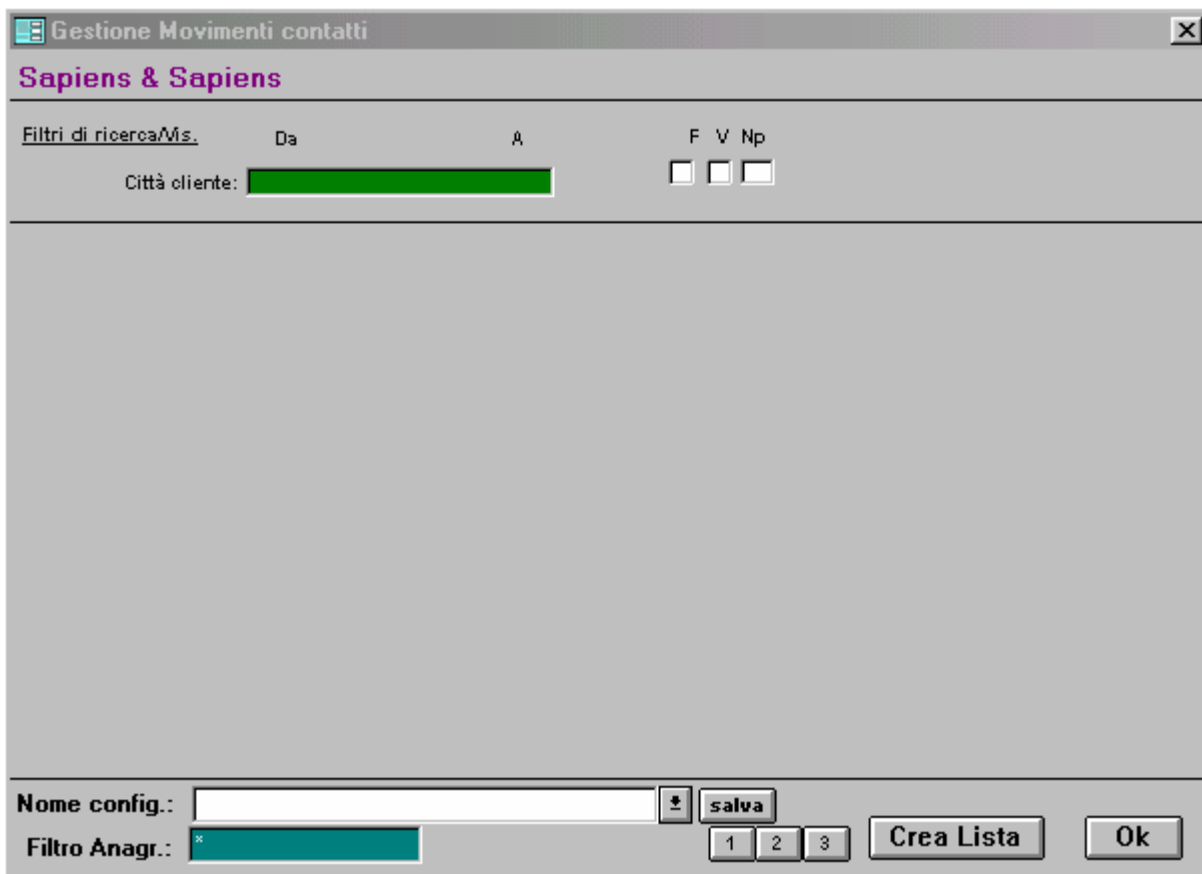

una volta impostati i filtri di ricerca e i campi di raggruppamento per ottenere la stampa è sufficiente fare un click su **Crea Lista**, se in precedenza si è selezionato il filtro **Abilita Anteprima** è possibile ottenere l'anteprima di stampa .

IMPOSTAZIONE FONT DI STAMPA

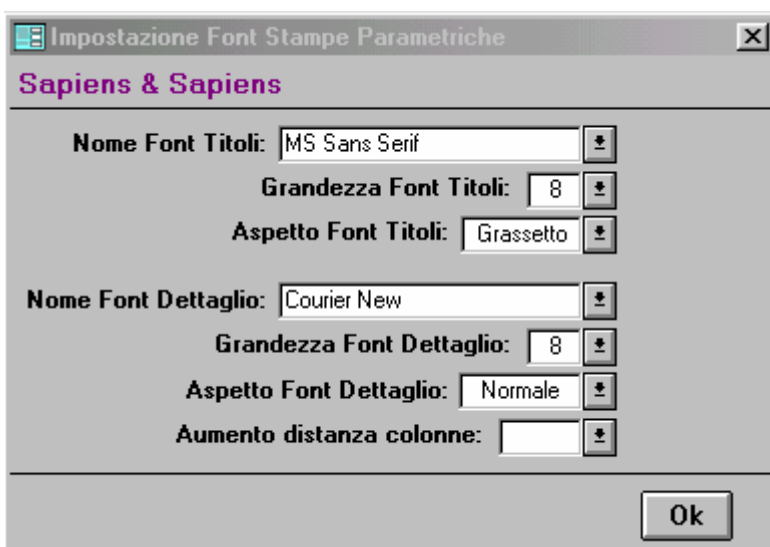

Al fine di accontentare ogni esigenza di lay-out di stampa si dà in questo modo la possibilità di scegliere a fronte di qualche prova, il carattere preferito di stampa. Ricordiamo che più il numero è alto più i caratteri sono grandi. Buon divertimento!

7.0 GESTIONE TABELLE

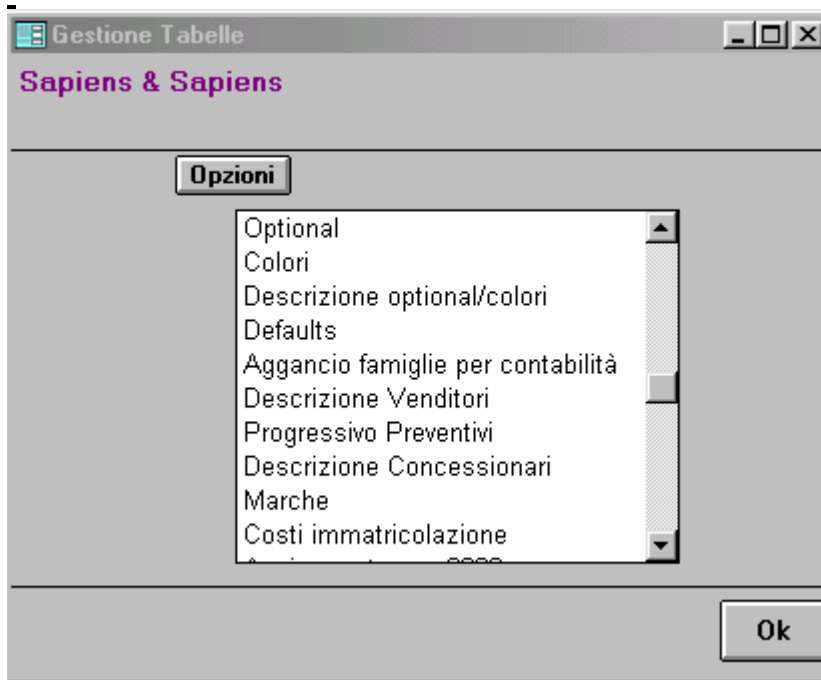

Da questa scheda si accede alle seguenti funzionalità:

MODELLI

Modello	Descrizione	Marca	Listino Base	Trasporto	Immatricol.	Iva	Qt
CA16XL	CARINA 1.6SI SD MAN.	TY	L. 23.277.000		L. 1.075.631	19	
CAXLLB	CARINA 1.6 SI L/B MAN.	TY	L. 23.966.000		L. 1.075.631	19	
CA16SD	CARINA 1.6 GLI SD MAN.	TY	L. 27.655.000		L. 1.075.631	19	
CA16LB	CARINA 1.6 GLI LIFT-BACK MAN.	TY	L. 28.345.000		L. 1.075.631	19	
CA2SDM	CARINA E 2.0 GLI SD MAN.	TY	L. 31.084.000		L. 1.075.631	19	
CA2SDA	CARINA E 2.0 GLI SD AUT.	TY	L. 33.857.000		L. 1.075.631	19	
CA2LBM	CARINA E 2.0 GL LIFT-BACK MAN.	TY	L. 31.773.000		L. 1.075.631	19	
CA2LBA	CARINA E 2.0 GL LIFT-BACK AUT.	TY	L. 34.546.000		L. 1.075.631	19	
CAXL6W	CARINA E 1.6 SI SW MAN.	TY	L. 25.378.000		L. 1.075.631	19	
CAGL6W	CARINA E 1.6 GL SW MAN.	TY	L. 29.756.000		L. 1.075.631	19	
CAGL2W	CARINA E 2.0 GL SW MAN.	TY	L. 33.185.000		L. 1.075.631	19	
CAGA2W	CARINA E 2.0 GL SW AUT.	TY	L. 35.958.000		L. 1.075.631	19	
CA WGLTD	CARINA E 2.0 SI SD TD	TY	L. 27.214.000		L. 1.075.631	19	

Below the table, there is a "Filtri ricerca" section with input fields for "Modello:" and "Descrizione Modello:". An "Ok" button is located to the right of these fields. At the bottom, there is a navigation bar showing "Record: 1 di 35" and various navigation icons.

è possibile impostare il listino prezzi dei veicoli con le relative spese di immatricolazione .

OPTIONAL

Aggiornamento tabella Optional

Sapiens & Sapiens

Modello	Optional	Descrizione	Listino
CA	044B	ARIA CONDIZIONATA	L. 1.681.000
CA	072B	NON TROVATO	L. 1.008.000
CA	017G	NON TROVATO	L. 1.765.000
CA	9603	ARIA CONDIZIONATA	L. 750.000
CE	067B	NON TROVATO	L. 1.394.000
CE	9603	ARIA CONDIZIONATA	L. 750.000
CE	044B	ARIA CONDIZIONATA	L. 2.462.000
PA	9603	ARIA CONDIZIONATA	L. 420.000
PA	009C	NON TROVATO	L. 924.000
PA	044B	ARIA CONDIZIONATA	L. 1.681.000
RA	015B	NON TROVATO	L. 900.000
RA	020B	NON TROVATO	L. 1.395.000

Filtri ricerca

Modello: * [] * []

Ok

Record: 1 di 29

è possibile abbinare per ogni gruppo di modelli gli optional relativi con il loro costo , la descrizione del optional può essere impostata dalla tabella presente in Descrizione Optional/Colori

COLORI

Aggiornamento tabella Colori

Sapiens & Sapiens

Modello	Colore		Listino
CA	040	E	L. 0
CA	3L3	E	L. 750.000
CA	742	E	L. 750.000
CA	183	E	L. 750.000
CA	205	E	L. 750.000
CA	3J6	E	L. 0
CA	8H6	E	L. 0
CA	8K9	E	L. 750.000
CA	746	E	L. 750.000
CA	12	I	L. 0
CA	82	I	L. 0
CA	199	E	L. 750.000
CE	040	E	L. 0

Filtri ricerca

Modello: * [] * []

Ok

Record: 1 di 94

è possibile abbinare per ogni gruppo di modello il codice colore(I= interno,E=esterno) ed il suo costo .

DESCRIZIONE OPTIONAL COLORI

Optional/Colore	Descrizione
▶ 040	BIANCO
044B	ARIA CONDIZIONATA
9603	ARIA CONDIZIONATA
*	

At the bottom of the dialog, there is an "Ok" button and a status bar showing "Record: 1 di 3".

impostando il codice optional / colore è possibile inserire una descrizione

DEFAULT

- Codice Aliquota: 1
- Aliquota Iva : 20
- Lunghezza modello : 2
- Trasferimento rottamazione:
- Codice iva quota esente: B
- Codice iva rottamazione: B
- Commento fine fattura : (empty text area)
- Commento modello : AUTOVETTURA

An "Ok" button is located at the bottom right of the dialog.

è possibile impostare i valori che in automatico verranno considerati durante le procedura di INSERIMENTO ,e FATTURAZIONE dell'autovettura .

AGGANCIO CONTABILITA'

per trasferire in contabilità è necessario impostare le famiglie materiali ,cliccando poi sul pulsante **Conti** si accede alla scheda sottostante sulla quale è possibile definire gli agganci contabili di tutti i sottoconti

Gr./Conto	Clienti	Sezionale	Se Non def.
01	06	01	1
04	01		1
04	01		1
02	17	1	*
04	01	1	*
04	02	1	*
04	02	1	*
04	02	1	*

Dal pulsante "Famiglie" occorre collegare gli agganci ai sottoconti di contabilità:

Fam. Mat.	Conto	Sottoconto	DESCRIZIONE
N1	D 1	5	VENDITA AUTO
N2	D 1	6	VENDITA OPTIONAL AUTO
N3	A 1	1	CASSA CONTANTI
18	D 1	4	INSTALLAZIONI

DESCRIZIONE VENDITORI : è possibile impostare impostare N venditori con relativo codice

DESCRIZIONE CONCESSIONARI :se si gestiscono più concessionari di vendita da questa tabella è possibile codificarli e personalizzare un commento in stampa

PROGRESSIVO PREVENTIVI : è possibile impostare il progressivo di partenza dei preventivi

MARCHE : è possibile inserire N marche (es :FI=FIAT ,RE= RENAULT ECC...)

COSTI IMMATRICOLAZIONE :

Modello	Spese immatricolazione
▶ CA	L. 340.000
182	
*	

è possibile inserire per ogn gruppo di modelli in costo immatricolazione.